VERNON

IMOBILIÁRIA . REAL ESTATE . IMMOBILIEN

Land hause | Silves | Silves
2 Schlafzimmer

Traditionelle Algarve Stil einstöckiges Haus am Rande der Stadt Silves, bestehend aus einem Wohnzimmer, eine Küche mit Essbereich, 2 Schlafzimmer, 1 Badezimmer, eine überdachte Terrasse und Dachterrasse mit Lagerung. Auf einem eingezäunten Grundstück von 435m2 und nur 5 Autominuten von der historischen Stadt Silves entfernt. Innerhalb von 15-20 Minuten Fahrt gibt es verschiedene Strände, das Einkaufszentrum von Alcantarilha sowie die Algarve Shopping in Guia unter anderen Stellen. Dieses charmante kleine Haus eignet sich perfekt, um mit ein wenig Pflege in Ihren dauerhaften Wohnsitz oder ein Landhaus (zur Miete) in einer ruhigen Gegend, aber dennoch in der Nähe (nur eine kurze Fahrt) zu allen Annehmlichkeiten, Stränden, Golf usw.

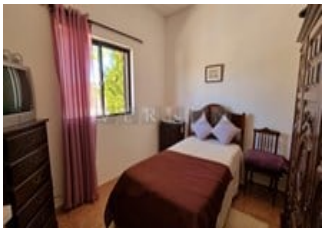

- Anzahl der Badezimmer 1
- Hausgrösse 53,2m2
- Grundstueckgrösse 453m2
- Baujahr: 1968
- Terrasse
- Flughafen:: 50 min.
- Golf:: 10 min.
- Stadt:: 5 min.
- Einkaufen:: 5 min.
- Restaurant:: 5 min.
- Strand:: 15 min.

Ref: VC661

Preis: 310.000 € | 266.229 £

Umrechnungskurs vom Tageskurs abhängig

www.vernonalgarve.com | Email: info@vernonalgarve.com | Tel: + 351 282 357109 | Fax: + 351 282 357798

Vernon Soc. Med. Imob. Unip. Lda