VERNON

IMOBILIÁRIA . REAL ESTATE . IMMOBILIEN

Einfamilienhaus | Lagoa | Carvoeiro - Paraiso
5 Schlafzimmer

Geräumige, charmante Villa mit 5 Schlafzimmern und 4 Bädern in erster Meereslinie mit 324,25 m2 Baufläche, beheiztem Pool, Doppelgarage, Weinkeller und atemberaubendem Meerblick aus allen Fenstern. Gelegen auf einem eingezäunten Grundstück von 653 m2, in erstklassiger Lage an der Küste von Carvoeiro, nur wenige Schritte vom Strand Paraiso und dem Zentrum von Carvoeiro mit all seinen Annehmlichkeiten entfernt und n...

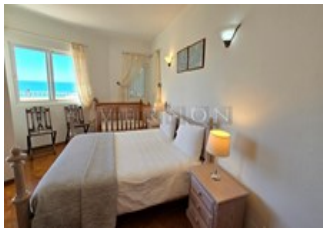

- Anzahl der Badezimmer 4
- Hausgrösse 324,25m2
- Grundstueckgrösse 653m2
- Baujahr: 1987
- Garage
- Klimaanlage
- Terrasse
- Flughafen:: 40 min.
- Golf:: 10 min.
- Stadt:: 1 min.
- Strand:: 1 min.
- Einkaufen:: 1 min.
- Restaurant:: 1 min.

Ref: VC734

Preis: 2.000.000 € | 1.683.274 £

Umrechnungskurs vom Tageskurs abhängig

www.vernonalgarve.com | Email: info@vernonalgarve.com | Tel: + 351 282 357109 | Fax: + 351 282 357798

Vernon Soc. Med. Imob. Unip. Lda

Rua Povo do Burro, Nº 1, Praia do Carvoeiro 8400-502 Lagoa, Algarve, Portugal
Licença nº 956 - AMI | Sócio 3115 APEMIP | Capital Social 5'000 | Contribuinte: 502 451 351

Powered by **CASAFARI CRM**