VERNON

IMOBILIÁRIA . REAL ESTATE . IMMOBILIEN

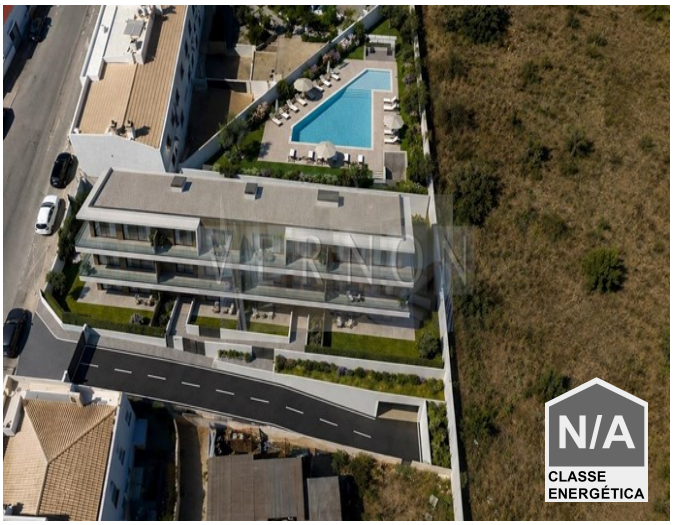

Grundstück | Lagoa | Calvario - Lagoa
0 Schlafzimmer

Hervorragende Investitionsmöglichkeit in Calvário, Gemeinde Lagoa. Das 1.130 m² große Baugrundstück ist für den Bau eines dreistöckigen Wohn- und Geschäftshauses mit fünf Wohneinheiten vorgesehen. Es befindet sich in einer ruhigen Gegend mit hohem Wertsteigerungspotenzial und besticht durch seine hervorragende Anbindung und die Nähe zu Geschäften, Restaurants und Freizeiteinrichtungen. Die strategische Lage bietet...

- Grundstueckgrösse 1130m2
- Flughafen:: 40 min.
- Strand:: 10 min.
- Einkaufen:: 10 min.
- Stadt:: 1 min.
- Golf:: 5 min.
- Restaurant:: 1 min.

Ref: LC068

Preis: 379.000 € | 327.768 £

Umrechnungskurs vom Tageskurs abhängig

www.vernonalgarve.com | **Email: info@vernonalgarve.com | Tel: + 351 282 357109 | Fax: + 351 282 357798**

Vernon Soc. Med. Imob. Unip. Lda

Rua Povo do Burro, Nº 1, Praia do Carvoeiro 8400-502 Lagoa, Algarve, Portugal
Licença nº 956 - AMI | Sócio 3115 APEMIP | Capital Social 5'000 | Contribuinte: 502 451 351

Powered by **CASAFARI CRM**